

ROMANIA  
JUDETUL GALATI  
PRIMARIA COMUNEI CERTESTI  
Nr. 991/10.03.2020

**ANUNȚ PREALABIL PRIVIND AFIȘAREA PUBLICĂ A DOCUMENTELOR  
TEHNICE ALE CADASTRULUI**

Unitatea administrativ-teritorială Comuna Cerțești din județul Galați anunță **publicarea documentelor tehnice ale cadastrului pentru sectoarele cadastrale nr.5 și 6**, începând cu data de **16.03.2020**, pe o perioadă de 60 de zile, la sediul Primăriei Comunei Cerțești, conform art. 14 alin. (1) și (2) din Legea cadastrului și a publicității imobiliare nr. 7/1996, republicată, cu modificările și completările ulterioare.

Cererile de rectificare ale documentelor tehnice vor putea fi depuse la sediul primăriei și pe site-ul Agenției Naționale de Cadastru și Publicitate Imobiliară.

PRIMAR,  
Cotoranu Daniel



**Anunț prealabil privind afișarea documentelor tehnice ale cadastrului.**

Denumire județ : **GALAȚI**  
Denumire UAT : **CERȚEȘTI**  
Sector cadastral : **5; 6.**

OCPI Galați anunță publicarea documentelor tehnice ale cadastrului pentru sectoarele cadastrale nr. 5; 6, pe o perioadă de 60 zile calendaristice, conform art. 14 alin. (1) și (2) din Legea cadastrului și a publicității imobiliare nr. 7/1996, republicată, cu modificările și completările ulterioare.

Data de început a afișării: **16.03.2020**

Data de sfârșit a afișării: **15.05.2020**

Adresa locului afișării publice:

- **Sediul Primăriei Com. CERȚEȘTI, Jud. Galați. (cod postal : 807070).**
- **Afișate în mediul on-line pe site-ul Agenției Naționale de Cadastru și Publicitate Imobiliară la adresa: [http://www.ancpi.ro/pncf\\_docs/](http://www.ancpi.ro/pncf_docs/), secțiunea jud. Galați / UAT : CERȚEȘTI.**

Repere pentru identificarea locației :

**Link Google Maps : <https://goo.gl/maps/pcYdv19QCUu8euyg6>**

**Coordonată: 46°00'42.4"N 27°37'41.6"E**

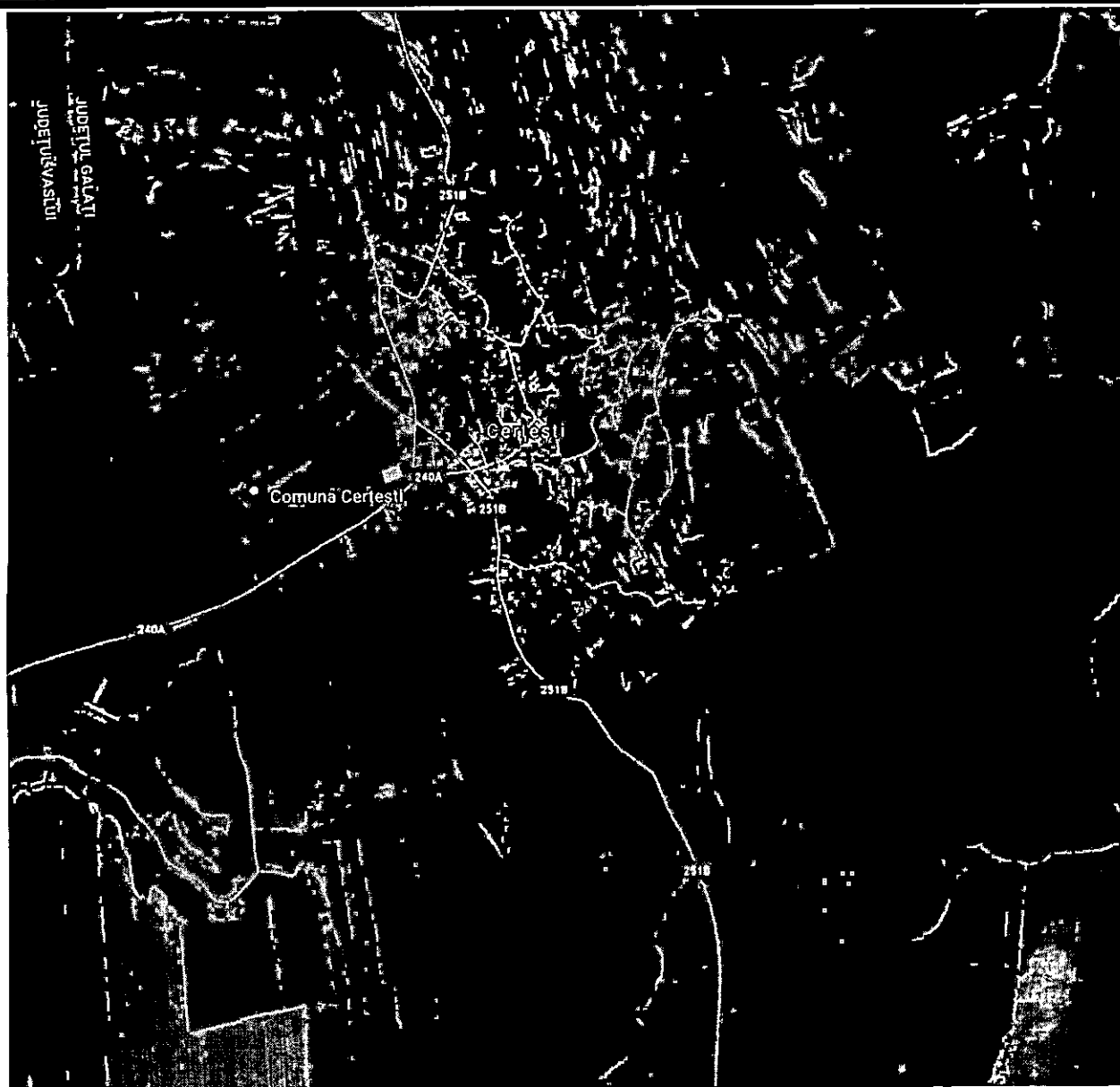

**Cererile de rectificare ale documentelor tehnice vor putea fi depuse la: sediul primăriei CERȚEȘTI și pe site-ul Agenției Naționale de Cadastru și Publicitate Imobiliară.**

Sectoarele cadastrale cuprind următoarele tarlale: **sector 5-(Tarla 18) / sector 6-(Tarla 17; 19).**

*Informații privind Programul național de cadastru și carte funciara 2015-2023 se pot obține pe site-ul A.N.C.P.I. la adresa: <http://www.ancpi.ro/pnccf/>*

Romeo SCARLAT

DIRECTOR

